

Nota 1 : Coordonnées planimétriques calculées dans le système de coordonnées RGF93 (cc47).  
 Nota 2 : Cotes altimétriques rattachées au système général de la France (cotes NGF - nivellement Teria).  
 Nota 3 : Limites périmétriques reconnues le 05/05/2021 (PV de bornage ref. S5159).

**LEGENDE ETAT ACTUEL**

- : Mur et signe d'appartenance
- : Bâti
- : Bâti léger
- : Talutage
- : Busage et fossé
- : Bord de chaussée sans bordure
- : Périmètre d'opération
- : Arbre divers
- : Haie
- : Réseau AEP et BAC
- : Regard et réseau EU
- : Regard et réseau EP
- : Chambre et réseau télécom
- : Coffret et réseau électrique
- : Borne O.G.E. existante
- : Borne O.G.E. nouvelle
- : Repère géomètre
- : Cote altimétrique
- : Cote planimétrique
- : Désignation cadastrale
- : Limite cadastrale non définie contradictoirement - Tracé figuratif

NOTA: Les réseaux existants AEP, ELEC, GAZ, TELECOM figurent sur les plans à titre indicatif, après application des plans de recensement de qualités variables fournis par les exploitants des réseaux. Des variations peuvent intervenir entre la réalité et ces positions figuratives.

**LEGENDE COMPOSITION**

- : Limite de lot
- : Cote planimétrique
- : Numéro de lot
- : Accès interdit à tous véhicules
- : Zone non aedificandi (largeur 5m)
- : Zone constituant la chaussée
- : Zone constituant les espaces verts
- : Branchements souples (positions indicatives)

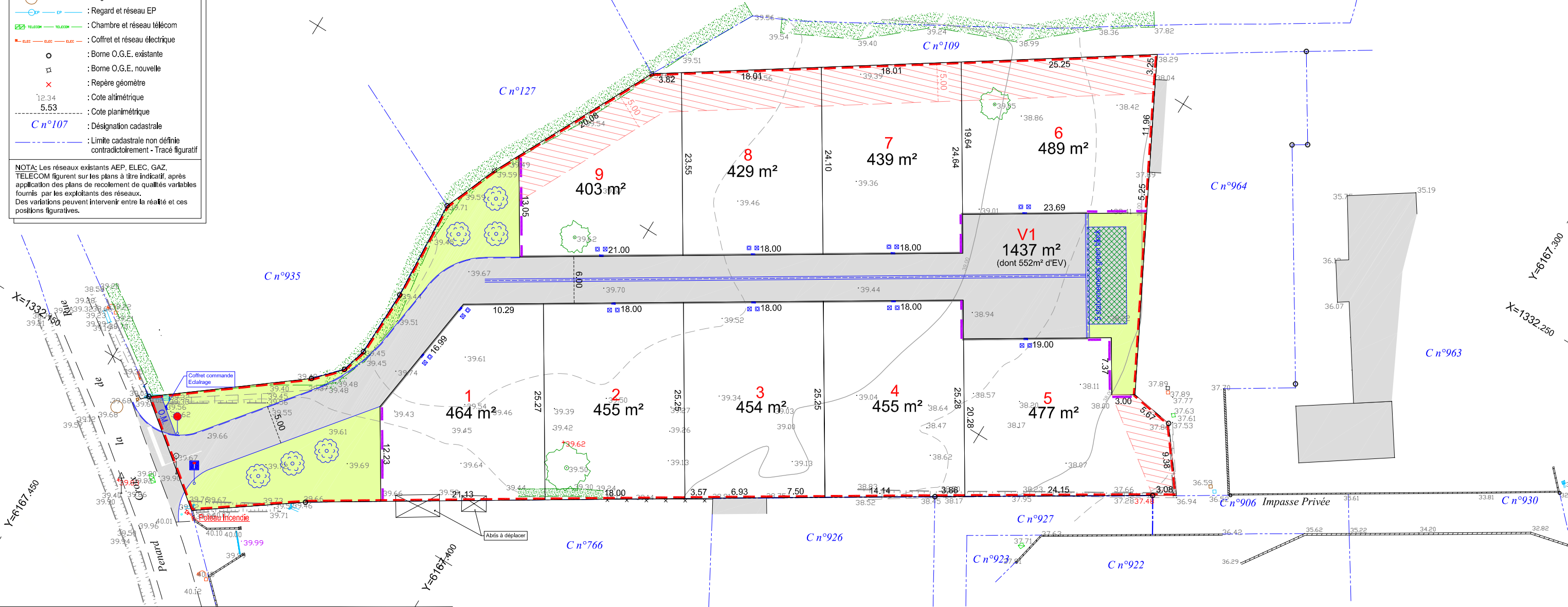

**PA4 - PLAN DE COMPOSITION**  
 Commune de BREM-SUR-MER  
 Rue de la Croix Penard - Cadastre section C n°105, 106 et 107  
*Lotissement "Le Clos des Cordes"*

SELARL GARCIA-THOUZEAU  
 Géomètres Experts Foncier  
 Bureau principal : 11 Boulevard Arago  
 85100 LES SABLES D'OLONNE  
 Tél : 02 51 95 11 01  
 Email : alain.garcia@geometre-expert.fr

Référence : S5159  
 Date : Juin 2021  
 Modifications :

**ECHELLE : 1/500**

**ADI Concept**  
 ADI Concept  
 Architecte D.P.L.G.  
 1691, Avenue de l'Atlantique  
 85440 TALMONT SAINT HILAIRE  
 Tel. Port : 06 83 46 06 89  
 Mail : adiconcept@sfr.fr