DEPARTEMENT DE LA VENDEE

Commune de MOUTIERS LES MAUXFAITS

Chemin de la Poiraudière

Lotissement communal à usage principal d'habitation "Les Roches Bleues" Tranche 1

PA4
PLAN DE COMPOSITION

Maître d'ouvrage
25 Avenue Georges Clémenceau
85540 MOUTIERS LES MAUXFAITS
02.51.98.90.33

Architecte DPLG
Olivier DUGAST Architecte - Urbaniste
11, rue du Maréchal Foch
85000 La Roche-Sur-Yon
02.51.09.50.50 - olivier.dugast.archi@wanadoo.fr

Géomètre - Expert
GÉOUEST
DES EXPERTS POUR DES CONSEILS SUR MESURE
www.geouest.fr
26 rue J.Y. Cousteau - BP 50352
85009 LA ROCHE-SUR-YON CEDEX
Tél. 02 51 37 27 30 - contact@geouest.fr

DOSSIER	L19830
Référence AUTOCAD	L19830.DWG
Référence PLAN	L19830-PA4-Tr1.PDF
Planimétrie	RGF93-CC47
Nivellement	NGF-IGN69

Echelle : 1/500

Indice	Date	Dessinateur	Vérificateur	Modifications
a	26/06/2019	S. TEXIER	G. DAVID	

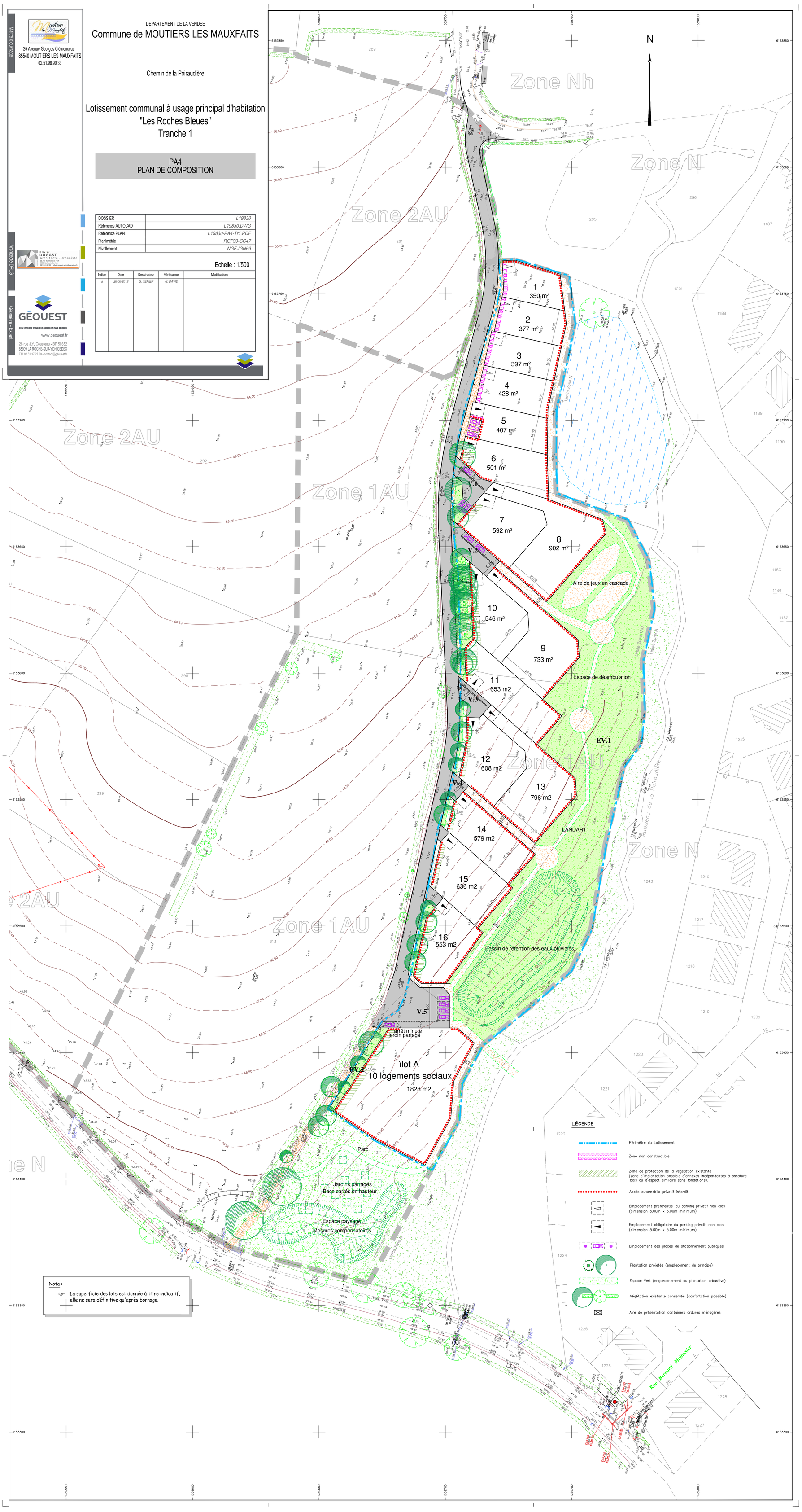

Nota :
La superficie des lots est donnée à titre indicatif, elle ne sera définitive qu'après bornage.